

提 案 書

令和元年度第1回女川町地域公共交通会議の書面による開催及び当該会議における付議事項として、以下のとおり提案いたします。

- (1) 町内仮設住宅の退去完了等に伴う町民バス運行ルート、運行ダイヤ変更の件

仮設住宅の退去や町内施設の移転、撤去に伴い、令和元年10月1日をもって、町民バスの運行内容を改正すること。

令和元年8月27日

女川町地域公共交通会議

会長 阿 部 明 彦
(公 印 省 略)

町民バス 令和元年 10 月 1 日改正予定内容

★ 全便共通の変更

【バス 停 新 設】：女川薬局前

地域医療センター脇にあったプレハブの薬局が、地域医療センターと役場庁舎の間の道路沿いに移転したので、バス停を新設する。

【バス 停 名 変 更】：①「総合体育館前（町民野球場仮設）」⇒「総合体育館前」

町民野球場仮設の解体に合わせ、バス停名を変更する。

②「離島航路発着所前」⇒「離島航路ターミナル前」

離島航路ターミナルの完成に合わせ、バス停名を変更する。

【バス 停 廃 止】：きぼうのかね商店街

きぼうのかね商店街の解体に合わせ、バス停を廃止する。



★ 五部浦便、北浦便の変更

【バス 停 廃 止】：① 総合体育館前（※ 利用人数に合わせ、減便）

安住・清水便、町内循環便が乗り入れします。

② 照源寺登口（※ 利用人数に合わせ、減便）

安住・清水便のみが乗り入れします。

【乗り入れ開始】：北浦便が離島航路ターミナル前に乗り入れします。



⇐ 離島航路ターミナル

【追加】女川薬局前バス停



女川薬局前バス停新設（拡大図）

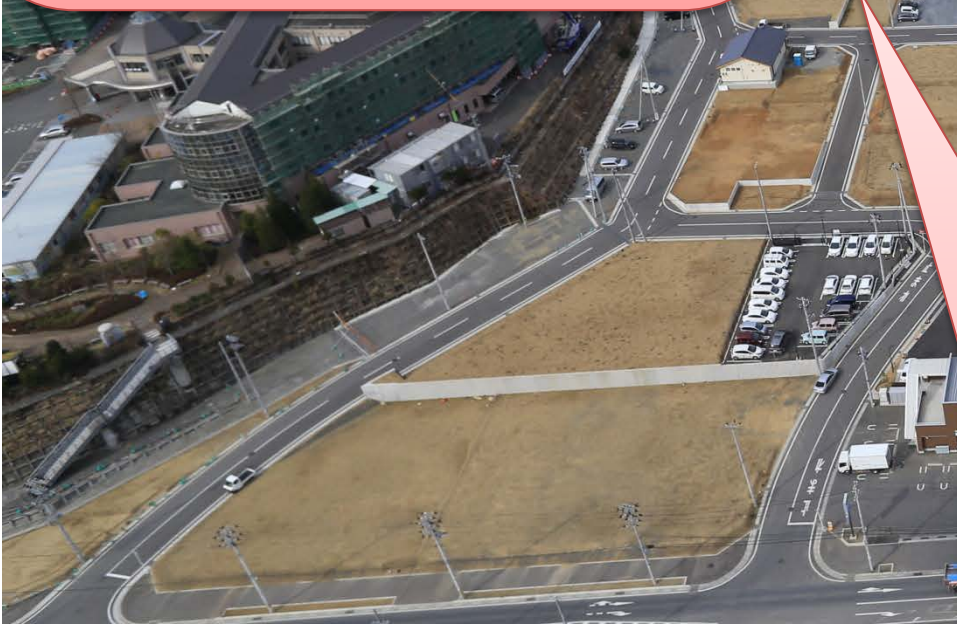
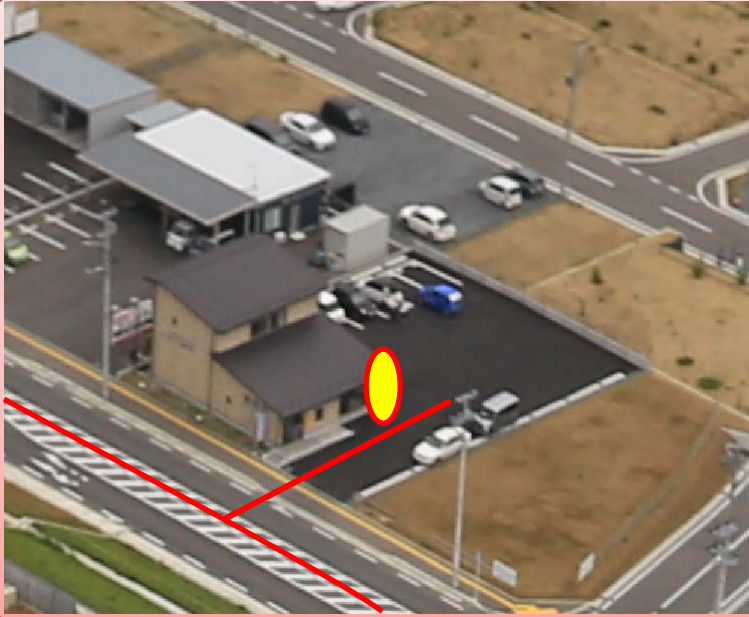

○ : バス停設置位置

— : 運行ルート

女川薬局前バス停看板設置位置図

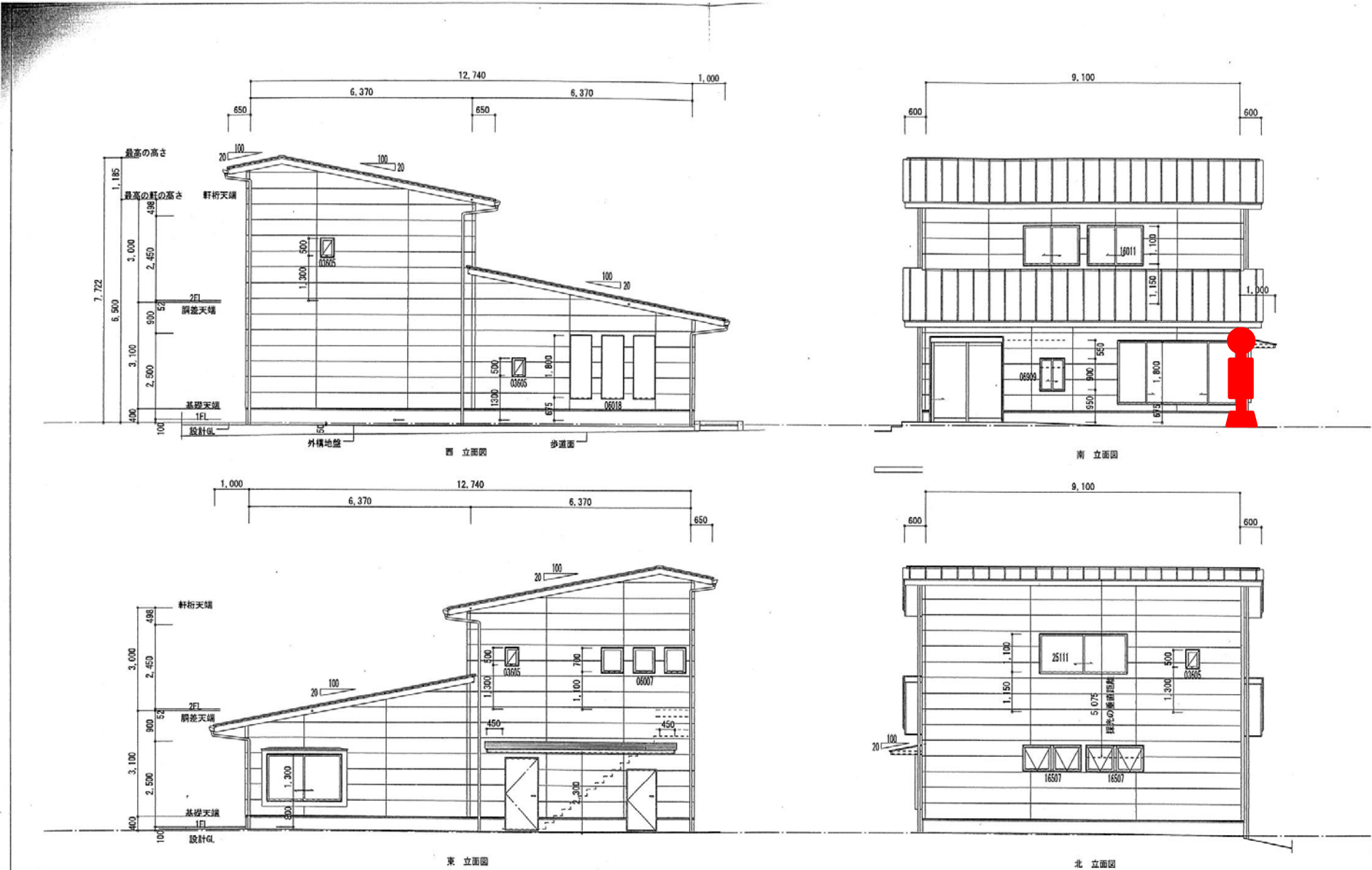

備考	変更・追加事項 (△マーク 月/日)	一級建築士 大田雄雄 第193751号	契約日	工事名	図源 No.
		種本発己	JOB No.	(仮称) 石巻市駅前会館女川薬局 新築工事	
			図名	立面図	
			図尺	A3 1/100	
			図主	作成日	
			図主	2019. 01. 31	
			図主	鹿島道路株式会社一級建築士事務所	
			図主	一級建築士 第171927号 久保田 勝実	
					A-06

【廃止】きぼうのかね商店街バス停

【廃止】

きぼうのかね商店街

女川町役場前

地域医療センター前

— : 現ルート

● : 既存バス停

● : 廃止バス停

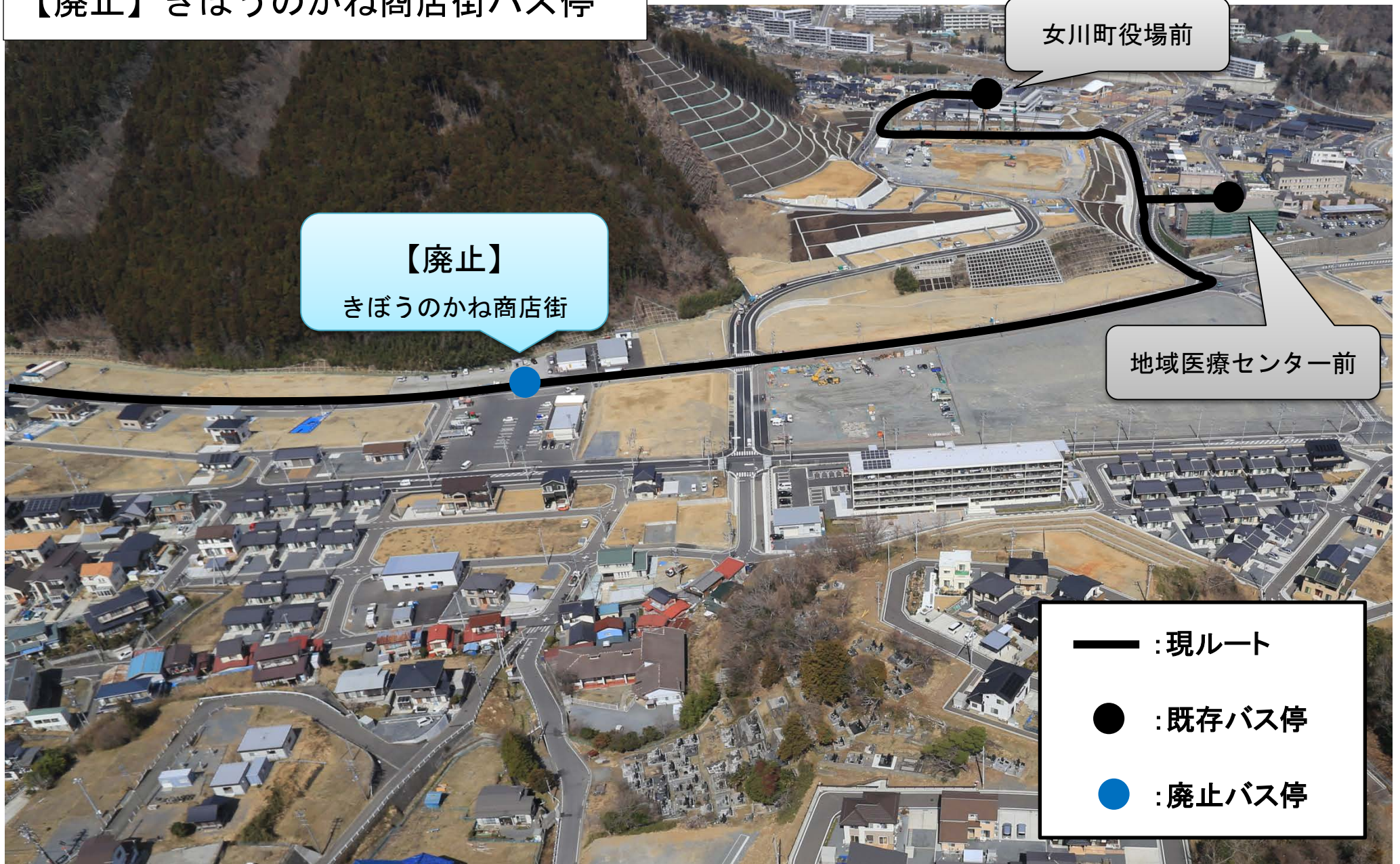

【新旧対比】安住・清水便 路線図



黒: 変更なし 赤: バス停追加 青: バス停廃止

- ・追加: 女川薬局前
- ・廃止: きぼうのかね商店街

【10月改正案】安住・清水便 路線図



【新旧対比】町内循環便 路線図



黒：変更なし

赤：バス停追加

青：バス停廃止

・追加：女川薬局前

【10月改正案】町内循環便 路線図



【新旧対比】五部浦便 路線図



- ・追加: 女川薬局前
- ・廃止: 総合体育館前、きぼうのかね商店街、照源寺登口

【10月改正案】五部浦便 路線図

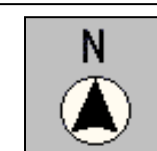

【新旧対比】北浦便 路線図

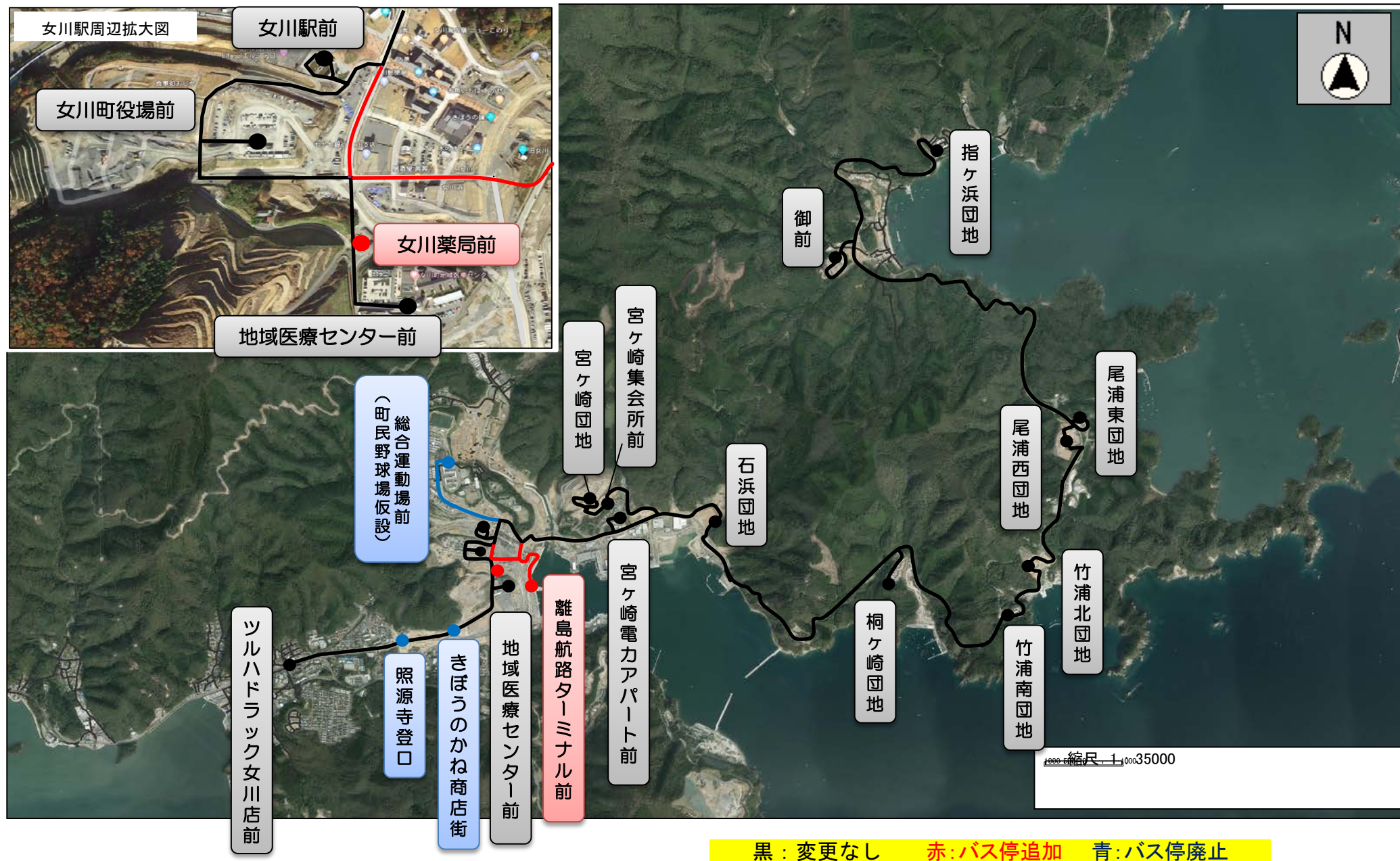

- ・追加：女川薬局前、離島航路ターミナル前
- ・廃止：総合体育館前、きぼうのかね商店街、照源寺登口

【10月改正案】北浦便 路線図

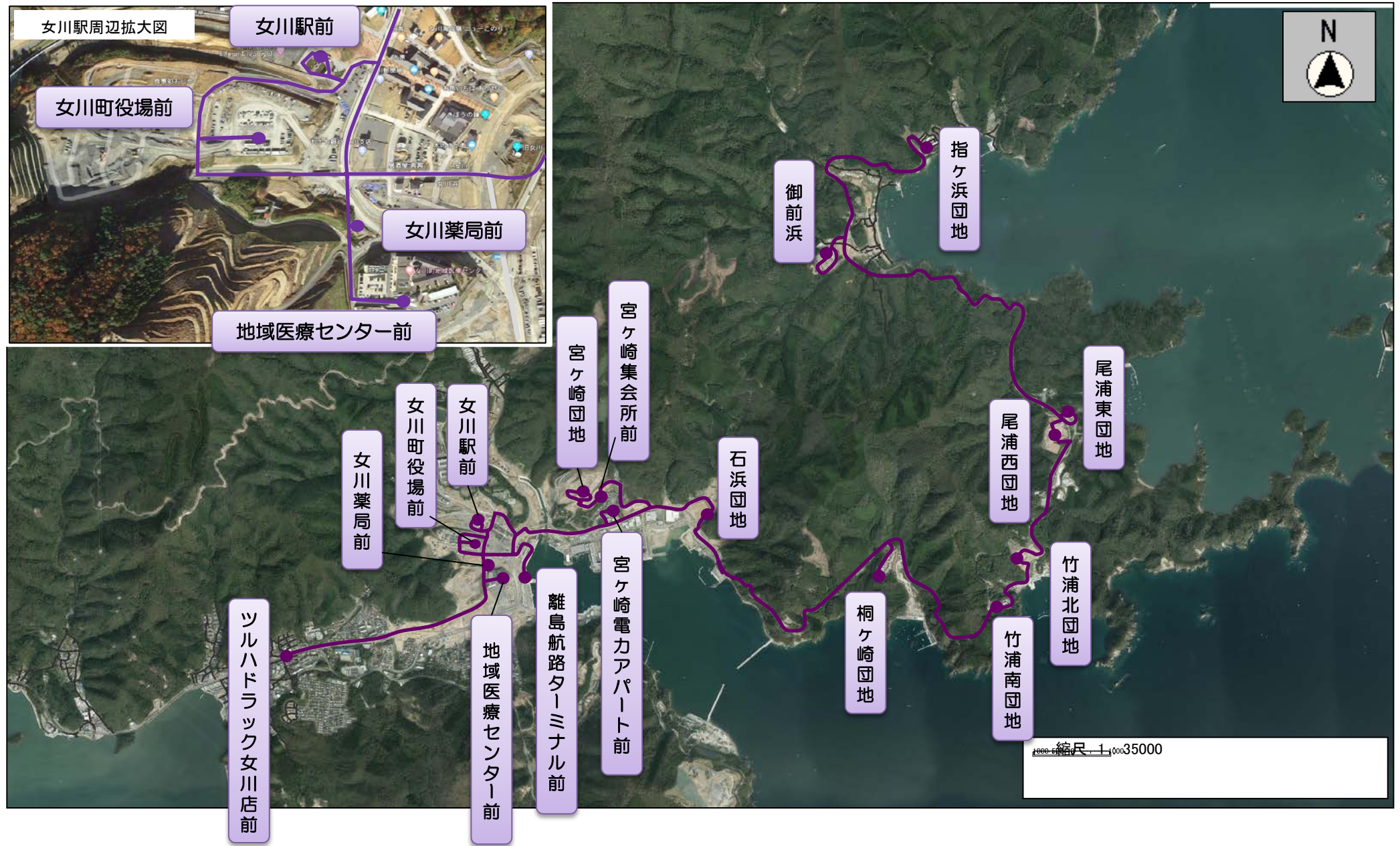

安住・清水便

運動公園清水入口前行

バス停車場所	第1便	第2便	第3便	第4便	
マリンパルおさかな市場前	－	9:28	12:31	15:44	0:02
安住バス停前	6:54	9:30	12:33	15:46	0:01
大沢バス停前	6:55	9:31	12:34	15:47	0:04
大沢フリー乗降区間	6:59	9:35	12:38	15:51	0:07
尾田峯フリー乗降区間	7:06	9:42	12:45	15:58	0:04
浦宿セブンイレブン前	7:10	9:46	12:49	16:02	0:01
ツルハドラック女川店前	7:11	9:47	12:50	16:03	0:01
旧第一小学校前	7:12	9:48	12:51	16:04	0:03
照源寺登口	7:15	9:51	12:54	16:07	0:04
地域医療センター前	7:19	9:55	12:58	16:11	0:01
女川薬局前	7:20	9:56	12:59	16:12	0:03
女川南団地	7:23	9:59	13:02	16:15	0:01
女川町役場前	7:24	10:00	13:03	16:16	0:02
女川駅前(着)	7:26	10:02	13:05	16:18	－
女川駅前(発)	7:32	10:06	13:05	16:24	0:03
女川住宅前(ずい道地区)	7:35	10:09	13:08	16:27	0:03
大原住宅前	7:38	10:12	13:11	16:30	0:02
総合体育館前	7:40	10:14	13:13	16:32	0:03
運動公園清水入口前	7:43	10:17	13:16	16:35	
休憩	0:33	0:34	1:21	0:59	
現行休憩時間	0:33	0:35	1:18	0:59	

マリンパルおさかな市場前行

バス停車場所	第1便	第2便	第3便	第4便	
運動公園清水入口前	8:16	10:51	14:37	17:34	0:03
総合体育館前	8:19	10:54	14:40	17:37	0:02
大原住宅前	8:21	10:56	14:42	17:39	0:03
女川住宅前(ずい道地区)	8:24	10:59	14:45	17:42	0:03
女川駅前(着)	8:27	11:02	14:48	17:45	－
女川駅前(発)	8:33	11:08	14:53	17:51	0:02
女川町役場前	8:35	11:10	14:55	17:53	0:01
女川南団地	8:36	11:11	14:56	17:54	0:03
女川薬局前	8:39	11:14	14:59	17:57	0:01
地域医療センター前	8:40	11:15	15:00	17:58	0:03
離島航路ターミナル前	8:43	－	15:03	－	0:04
照源寺登口	8:47	11:19	15:07	18:02	0:03
旧第一小学校前	8:50	11:22	15:10	18:05	0:01
ツルハドラック女川店前	8:51	11:23	15:11	18:06	0:01
浦宿セブンイレブン前	8:52	11:24	15:12	18:07	0:04
尾田峯フリー乗降区間	8:56	11:28	15:16	18:11	0:04
大沢バス停前	9:00	11:32	15:20	18:15	0:04
大沢フリー乗降区間	9:04	11:36	15:24	18:19	0:04
安住バス停前	9:08	11:40	15:28	18:23	0:02
マリンパルおさかな市場前	9:10	11:42	15:30	18:25	
休憩	0:18	0:49	0:14	－	
現行休憩時間	0:18	0:50	0:14	－	

JRとの接続

JR		町民バス		乗換時間		バス 駅停車時間
到着時刻	出発時刻	到着時刻	出発時刻	バス⇒JR	JR⇒バス	
－	6:00	－	－	－	－	－
7:25	7:33	7:26	7:32	7分	7分	6分
8:26	8:34	8:27	8:33	7分	7分	6分
9:59	10:09	10:02	10:06	7分	7分	4分
11:01	11:09	11:02	11:08	7分	7分	6分
12:49	13:21	13:05	13:05	16分	16分	0分
14:46	14:55	14:48	14:53	7分	7分	5分
16:17	16:25	16:18	16:24	7分	7分	6分
17:43	17:52	17:45	17:51	7分	8分	6分
18:49	19:12	－	－	－	－	－
20:18	20:27	－	－	－	－	－
22:19	－	－	－	－	－	－

離島航路との接続

離島航路		町民バス	乗換時間	
到着時刻	出発時刻	運行時刻	バス⇒船	船⇒バス
－	6:50	－	－	－
8:15	10:30	8:43	－	28分
11:55	15:30	15:03	27分	－
16:55	－	－	－	－

ミヤコーバスとの接続(女川駅)

ミヤコーバス		町民バス		乗換時間	
上り乗入	下り乗入	到着時刻	出発時刻	町⇒路線	路線⇒町
7:22	－	－	－	－	－
9:02	－	－	－	－	－
－	10:16	10:02	10:06	14分	－
10:57	－	－	－	－	－
－	12:21	－	－	－	－
13:04	－	－	－	－	－
－	15:16	14:48	14:53	28分	－
15:40	－	－	－	－	－
－	17:12	－	－	－	－

町内循環便

総合体育館前行

バス停車場所	第1便	第2便	第3便	第4便	
浦宿セブンイレブン前	7:29	9:22	12:25	15:10	0:08
針浜鳥居前	7:37	9:30	12:33	15:18	0:02
針浜海岸前	7:39	9:32	12:35	15:20	0:04
特養おながわ前	7:43	9:36	12:39	15:24	0:03
旭が丘集会所前	7:46	9:39	12:42	15:27	0:02
荒立西地区前	7:48	9:41	12:44	15:29	0:02
第一保育所前	7:50	9:43	12:46	15:31	0:03
桜ヶ丘変電所前	7:53	9:46	12:49	15:34	0:02
内山望郷団地前	7:55	9:48	12:51	15:36	0:03
桜ヶ丘東住宅前	7:58	9:51	12:54	15:39	0:02
西区集会所前	8:00	9:53	12:56	15:41	0:03
地域医療センター前	8:03	9:56	12:59	15:44	0:01
女川薬局前	8:04	9:57	13:00	15:45	0:03
女川町役場前	8:07	10:00	13:03	15:48	0:02
女川駅前(着)	8:09	10:02	13:05	15:50	—
女川駅前(発)	8:09	10:06	13:05	15:50	0:02
大原住宅前	8:11	10:08	13:07	15:52	0:02
総合体育館前	8:13	10:10	13:09	15:54	
休憩	0:18	0:22	1:04	0:28	
現行休憩時間	0:10	0:10	0:54	0:20	

浦宿セブンイレブン前行

バス停車場所	第1便	第2便	第3便	第4便	
総合体育館前	8:23	10:20	14:05	16:14	0:02
大原住宅前	8:25	10:22	14:07	16:16	0:02
女川駅前(着)	8:27	10:24	14:09	16:18	—
女川駅前(発)	8:33	10:24	14:09	16:24	0:02
女川町役場前	8:35	10:26	14:11	16:26	0:03
女川薬局前	8:38	10:29	14:14	16:29	0:01
地域医療センター前	8:39	10:30	14:15	16:30	0:03
西区集会所前	8:42	10:33	14:18	16:33	0:02
桜ヶ丘東住宅前	8:44	10:35	14:20	16:35	0:03
内山望郷団地前	8:47	10:38	14:23	16:38	0:02
桜ヶ丘変電所前	8:49	10:40	14:25	16:40	0:03
第一保育所前	8:52	10:43	14:28	16:43	0:02
荒立西地区前	8:54	10:45	14:30	16:45	0:02
旭が丘集会所前	8:56	10:47	14:32	16:47	0:03
特養おながわ前	8:59	10:50	14:35	16:50	0:04
針浜海岸前	9:03	10:54	14:39	16:54	0:02
針浜鳥居前	9:05	10:56	14:41	16:56	0:08
浦宿セブンイレブン前	9:13	11:04	14:49	17:04	
休憩	0:09	1:21	0:21	—	
現行休憩時間	0:08	1:22	0:20	—	

JRとの接続

JR		町民バス		乗換時間		バス 駅停車時間
到着時刻	出発時刻	到着時刻	出発時刻	バス⇒JR	JR⇒バス	
—	6:00	—	—	—	—	—
7:25	7:33	—	—	—	—	—
8:26	8:34	8:27	8:33	7分	7分	6分
9:59	10:09	10:02	10:06	7分	7分	4分
11:01	11:09	—	—	—	—	—
12:49	13:21	13:05	13:05	16分	16分	0分
14:46	14:55	—	—	—	—	—
16:17	16:25	16:18	16:24	7分	7分	6分
17:43	17:52	—	—	—	—	—
18:49	19:12	—	—	—	—	—
20:18	20:27	—	—	—	—	—
22:19	—	—	—	—	—	—

離島航路との接続 ※ 安住・清水便、五部浦便、北浦便で対応

離島航路		町民バス	乗換時間	
到着時刻	出発時刻	運行時刻	バス⇒船	船⇒バス
—	6:50	—	—	—
8:15	10:30	—	—	—
11:55	15:30	—	—	—
16:55	—	—	—	—

ミヤコーバスとの接続(女川駅)

ミヤコーバス		町民バス		乗換時間	
上り乗入	下り乗入	到着時刻	出発時刻	町⇒路線	路線⇒町
7:22	—	—	—	—	—
9:02	—	—	—	—	—
—	10:16	10:24	10:24	—	8分
10:57	—	—	—	—	—
—	12:21	—	—	—	—
13:04	—	—	—	—	—
—	15:16	—	—	—	—
15:40	—	—	—	—	—
—	17:12	—	—	—	—

五部浦便

ツルハドラック女川店前行

バス停車場所	第1便	第2便	第3便	
小屋取	6:28	7:45	12:19	0:03
塚浜団地	6:31	7:48	12:22	0:03
飯子浜団地	6:34	7:51	12:25	0:06
野々浜団地	6:40	7:57	12:31	0:03
大石原住宅前	6:43	8:00	12:34	0:04
横浦団地	6:47	8:04	12:38	0:10
高白団地	6:57	8:14	12:48	0:05
小乗団地	7:02	8:19	12:53	0:05
離島航路ターミナル前	—	8:24	—	
女川町役場前	—	—	13:03	0:02
女川駅前	7:06	8:27	13:05	0:02
※ 女川町役場(2便のみ)	—	8:29	—	0:04
地域医療センター前	7:10	8:33	13:09	0:05
ツルハドラック女川店前	—	8:38	13:14	
休憩	0:35	2:13	1:23	
現行休憩時間	0:35	1:54	1:10	

小屋取行

バス停車場所	第1便	第2便	第3便	
ツルハドラック女川店前	10:51	14:37	17:34	0:05
地域医療センター前	10:56	14:42	17:39	0:01
女川薬局前	10:57	14:43	17:40	0:03
女川町役場前	11:00	14:46	17:43	0:02
女川駅前(着)	11:02	14:48	17:45	—
女川駅前(発)	11:08	14:53	17:51	0:03
離島航路ターミナル前	—	14:56	—	0:05
小乗団地	11:18	15:01	18:01	0:05
高白団地	11:23	15:06	18:06	0:10
横浦団地	11:33	15:16	18:16	0:04
大石原住宅前	11:37	15:20	18:20	0:03
野々浜団地	11:40	15:23	18:23	0:06
飯子浜団地	11:46	15:29	18:29	0:03
塚浜団地	11:49	15:32	18:32	0:03
小屋取	11:52	15:35	18:35	
休憩	0:27	1:59	—	
現行休憩時間	0:25	1:50	—	

JRとの接続

JR		町民バス		乗換時間		バス 駅停車時間
到着時刻	出発時刻	到着時刻	出発時刻	バス⇒JR	JR⇒バス	
—	6:00	—	—	—	—	—
7:25	7:33	7:06	7:06	27分	—	0分
8:26	8:34	8:27	8:27	7分	—	0分
9:59	10:09	—	—	—	—	—
11:01	11:09	11:02	11:08	7分	7分	6分
12:49	13:21	13:05	13:05	16分	16分	0分
14:46	14:55	14:48	14:53	7分	7分	5分
16:17	16:25	—	—	—	—	—
17:43	17:52	17:45	17:51	7分	8分	6分
18:49	19:12	—	—	—	—	—
20:18	20:27	—	—	—	—	—
22:19	—	—	—	—	—	—

離島航路との接続

離島航路		町民バス	乗換時間	
到着時刻	出発時刻	運行時刻	バス⇒船	船⇒バス
—	6:50	—	—	—
8:15	10:30	8:24	—	9分
11:55	15:30	14:56	34分	—
16:55	—	—	—	—

ミヤコーバスとの接続(女川駅)

ミヤコーバス		町民バス		乗換時間	
上り乗入	下り乗入	到着時刻	出発時刻	町⇒路線	路線⇒町
7:22	—	—	—	—	—
9:02	—	—	—	—	—
—	10:16	—	—	—	—
10:57	—	11:02	11:08	—	11分
—	12:21	—	—	—	—
13:04	—	—	—	—	—
—	15:16	14:48	14:53	28分	—
15:40	—	—	—	—	—
—	17:12	—	—	—	—

北浦便

ツルハドラック女川店前行

バス停車場所	第1便	第2便	第3便	
指ヶ浜団地	6:34	7:47	12:26	0:04
御前浜	6:38	7:51	12:30	0:05
尾浦東団地	6:43	7:56	12:35	0:02
尾浦西団地	6:45	7:58	12:37	0:05
竹浦北団地	6:50	8:03	12:42	0:02
竹浦南団地	6:52	8:05	12:44	0:04
桐ヶ崎団地	6:56	8:09	12:48	0:05
石浜団地	7:01	8:14	12:53	0:03
宮ヶ崎集会所前	7:04	8:17	12:56	0:02
宮ヶ崎団地	7:06	8:19	12:58	0:03
宮ヶ崎電力アパート前	7:09	8:22	13:01	0:05
離島航路ターミナル前	-	8:24	-	0:03
女川駅前	7:13	8:27	13:05	0:02
女川町役場前	-	8:29	13:07	0:04
地域医療センター前	7:17	8:33	13:11	0:05
ツルハドラック女川店前	-	8:38	13:16	
休憩	0:30	2:13	1:21	
現行休憩時間	0:30	2:11	1:12	

指ヶ浜団地行

バス停車場所	第1便	第2便	第3便	
ツルハドラック女川店前	10:51	14:37	17:34	0:05
地域医療センター前	10:56	14:42	17:39	0:01
女川薬局前	10:57	14:43	17:40	0:03
女川町役場前	11:00	14:46	17:43	0:02
女川駅前(着)	11:02	14:48	17:45	-
女川駅前(発)	11:08	14:53	17:51	0:03
宮ヶ崎電力アパート前	11:11	14:56	17:54	0:03
宮ヶ崎集会所前	11:14	14:59	17:57	0:02
宮ヶ崎団地	11:16	15:01	17:59	0:03
石浜団地	11:19	15:04	18:02	0:05
桐ヶ崎団地	11:24	15:09	18:07	0:04
竹浦南団地	11:28	15:13	18:11	0:02
竹浦北団地	11:30	15:15	18:13	0:05
尾浦西団地	11:35	15:20	18:18	0:02
尾浦東団地	11:37	15:22	18:20	0:05
御前浜	11:42	15:27	18:25	0:04
指ヶ浜団地	11:46	15:31	18:29	
休憩	0:40	2:03	-	
現行休憩時間	0:32	1:55	-	

JRとの接続

JR		町民バス		乗換時間		バス 駅停車時間
到着時刻	出発時刻	到着時刻	出発時刻	バス⇒JR	JR⇒バス	
-	6:00	-	-	-	-	-
7:25	7:33	7:13	7:13	20分	-	0分
8:26	8:34	8:27	8:27	7分	-	0分
9:59	10:09	-	-	-	-	-
11:01	11:09	11:02	11:08	7分	7分	6分
12:49	13:21	13:05	13:05	16分	16分	0分
14:46	14:55	14:48	14:53	7分	7分	5分
16:17	16:25	-	-	-	-	-
17:43	17:52	17:45	17:51	7分	8分	6分
18:49	19:12	-	-	-	-	-
20:18	20:27	-	-	-	-	-
22:19	-	-	-	-	-	-

離島航路との接続

離島航路		町民バス	乗換時間	
到着時刻	出発時刻	運行時刻	バス⇒船	船⇒バス
-	6:50	-	-	-
8:15	10:30	8:24	-	9分
11:55	15:30	-	-	-
16:55	-	-	-	-

ミヤコーバスとの接続(女川駅)

ミヤコーバス		町民バス		乗換時間	
上り乗入	下り乗入	到着時刻	出発時刻	町⇒路線	路線⇒町
7:22	-	-	-	-	-
9:02	-	-	-	-	-
-	10:16	-	-	-	-
10:57	-	11:02	11:08	-	11分
-	12:21	-	-	-	-
13:04	-	-	-	-	-
-	15:16	14:48	14:53	28分	-
15:40	-	-	-	-	-
-	17:12	-	-	-	-