



令和6年度 保育所見学会

令和7年度保育所入所申込の受付開始に先立ち**新規入所(初めて保育所に入所予定のお子様)**を対象とした保育所見学会を下記のとおり実施します。

来年度からの入所を検討している皆様のご参加をお待ちしております。

| 場所 | 女川町立しおかぜ保育所 | 女川町立第四保育所 |
|------------|--|--|
| 日時 | 令和6年10月15日(火) AM 9:40~10:20 | 令和6年10月15日(火) AM 10:40~11:20 |
| 内容 (予定) | <p>保育室の見学に加え、入所児と体操ができます！</p> <p>9:40 見学受付(保育所内) 9:50 保育所施設内の見学・説明 10:00 保育所のお兄さんとお姉さんと一緒に体操をしよう!! 10:20 しおかぜ保育所見学終了(第四保育所へ移動)</p> | <p>保育室の見学に加え、入所児と一緒に遊ぶことができます！</p> <p>10:40 見学受付(保育所内) 10:50 保育所施設内見学・説明等 11:00 保育所のお兄さんとお姉さんと一緒に遊ぼう! 11:20 第四保育所見学終了(現地解散) 保育所に関する質問も受け付けます。 ※見学会終了後、所庭を開放しますのでご利用ください。</p> |
| 留意事項 | <p>① <u>参加により来年度の入所が優先的になるものではありません。</u></p> <p>② 両保育所とも、駐車スペースに限りがありすべての車両を駐車することができない場合があります。可能な場合、乗り合いでの参加にご協力ください。 【駐車場所】各保育所前駐車場</p> <p>③ 施設内では担当職員が付き添いますが、ケガや事故などの無いようお子さんから目を離さないようにしてください。</p> <p>④ 見学終了後は、職員が入所児童の保育従事及び給食の準備に取り掛かることから十分な対応ができなくなるため、あらかじめご容赦願います。</p> <p>⑤ 状況により内容を変更する場合がありますので予めご了承ください。</p> | |
| その他 | <p>当日は入所申請用紙の配布も行っております。ご希望の方は受付に申出ください。見学は両施設とも参加可能です。どちらも見学いただくことをお勧めしておりますのでぜひお越しください。 ※体調不良の方は見学をお控えください。</p> | |

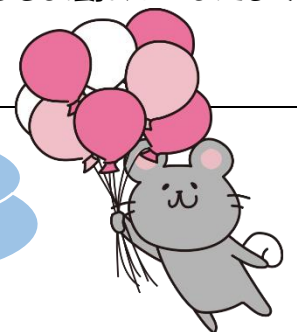

問い合わせ先
女川町健康福祉課 子育て支援係
0225-54-3131 内線(145)